

El Ringen AS

TERMOGRAFISK INSPEKSJON for

Dato:
Sign.
Avtalenr. :

Fotografi

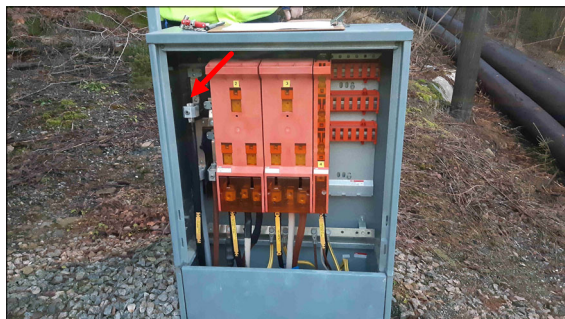

Sted / område	
Lokalisering	230V utv fordeling
Tavle ID/ enhet	
Utstyr	Innkomne kabel
Modell / type	
Kurs / ID	Sort fase
Omg.temp.°C	6
Andre oppl.	

Status	Varmegang i aluminiumstilkobl.
---------------	---------------------------------------

Termogram

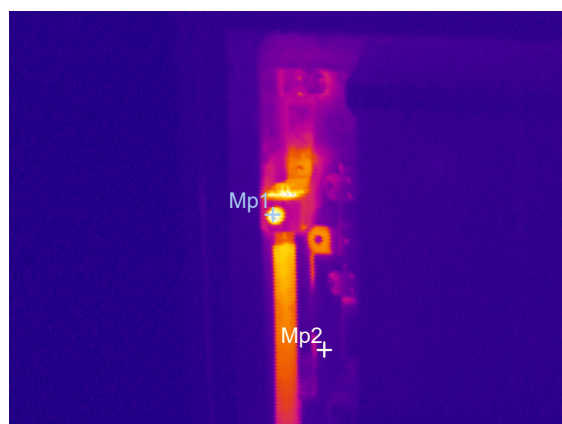

Temperatur målepunkt 1 (Mp1)	180 °C
Temperatur målepunkt 2 (Mp2)	*74 °C
Temperaturdifferanse	*105 °C

Merkelast	
-----------	--

Kommentar

Det er varmegang i aluminiumtilkobling for innkommne kabel, sort fase. Denne feilen ble rapportert muntlig, da temperatur er svært høy, samt at dette er 230V mating for hele trafostasjonen.

Feil utbedret

Utførte tiltak: _____

Dato: _____

Sign.: _____